

# Affari Legali Territoriali

11 gennaio 2010



Di seguito si rappresentano le principali macro-attività della funzione Affari Legali Territoriali:

MACRO - ATTIVITA'



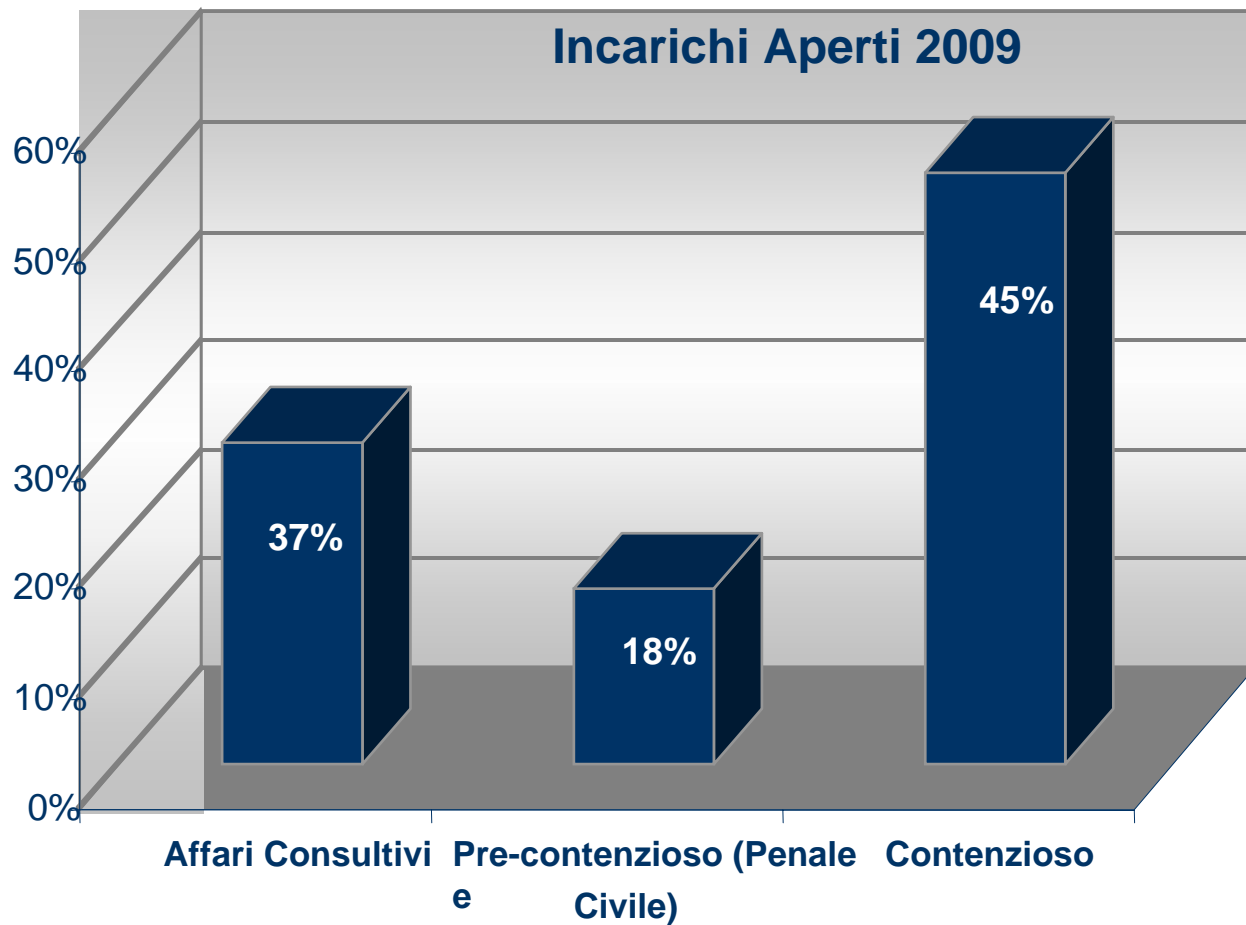

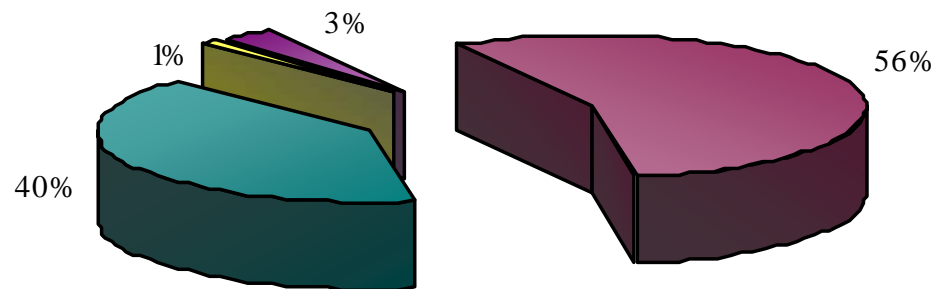

- A) LAVORO
- B) CIVILE
- C) AMMINISTRATIVO
- D) PENALE



| Area Territoriale         | Figura professionale    | Nr.       | Area Territoriale        | Figura professionale    | Nr.       | Area Territoriale   | Figura professionale    | Nr.       |
|---------------------------|-------------------------|-----------|--------------------------|-------------------------|-----------|---------------------|-------------------------|-----------|
| Centro                    | Professionisti legali   | 17        | Lombardia                | Professionisti legali   | 10        | Sud                 | Professionisti legali   | 19        |
|                           | Specialisti e Operatori | 7         |                          | Specialisti e Operatori | 11        |                     | Specialisti e Operatori | 11        |
| <b>CENTRO Totale</b>      |                         | <b>24</b> | <b>LOMBARDIA Totale</b>  |                         | <b>21</b> | <b>SUD Totale</b>   |                         | <b>30</b> |
| Centro 1                  | Professionisti legali   | 8         | Nord Est                 | Professionisti legali   | 12        | Sud 1               | Professionisti legali   | 11        |
|                           | Specialisti e Operatori | 7         |                          | Specialisti e Operatori | 12        |                     | Specialisti e Operatori | 8         |
| <b>CENTRO 1 Totale</b>    |                         | <b>15</b> | <b>NORD EST Totale</b>   |                         | <b>24</b> | <b>SUD 1 Totale</b> |                         | <b>19</b> |
| Centro Nord               | Professionisti legali   | 8         | Nord Ovest               | Professionisti legali   | 6         | Sud 2               | Professionisti legali   | 11        |
|                           | Specialisti e Operatori | 8         |                          | Specialisti e Operatori | 10        |                     | Specialisti e Operatori | 7         |
| <b>CENTRO NORD Totale</b> |                         | <b>16</b> | <b>NORD OVEST Totale</b> |                         | <b>16</b> | <b>SUD 2 Totale</b> |                         | <b>18</b> |

102 Professionisti legali  
81 Specialisti + Operatori  
**TOTALE: 183**

Fonte dati: assegnati webpers 31/12/2009



MP – RU – Organizzazione Operativa  
RUO – SOP – Micro Organizzazione e Dimensionamento

**Posteitaliane**

- Area Quadri
  - Ruoli contrattuali: Professional Master e Professional;
  - Figure di riferimento: Professional Master Area Staff e Professional Area Staff
- 



- Livello B
- Ruolo contrattuale: Specialista;
- Figura di riferimento: Specialista Staff, Specialista Legale

- Livello C
- Ruolo contrattuale: Operatore Senior;
- Figura di riferimento: Operatore Staff.



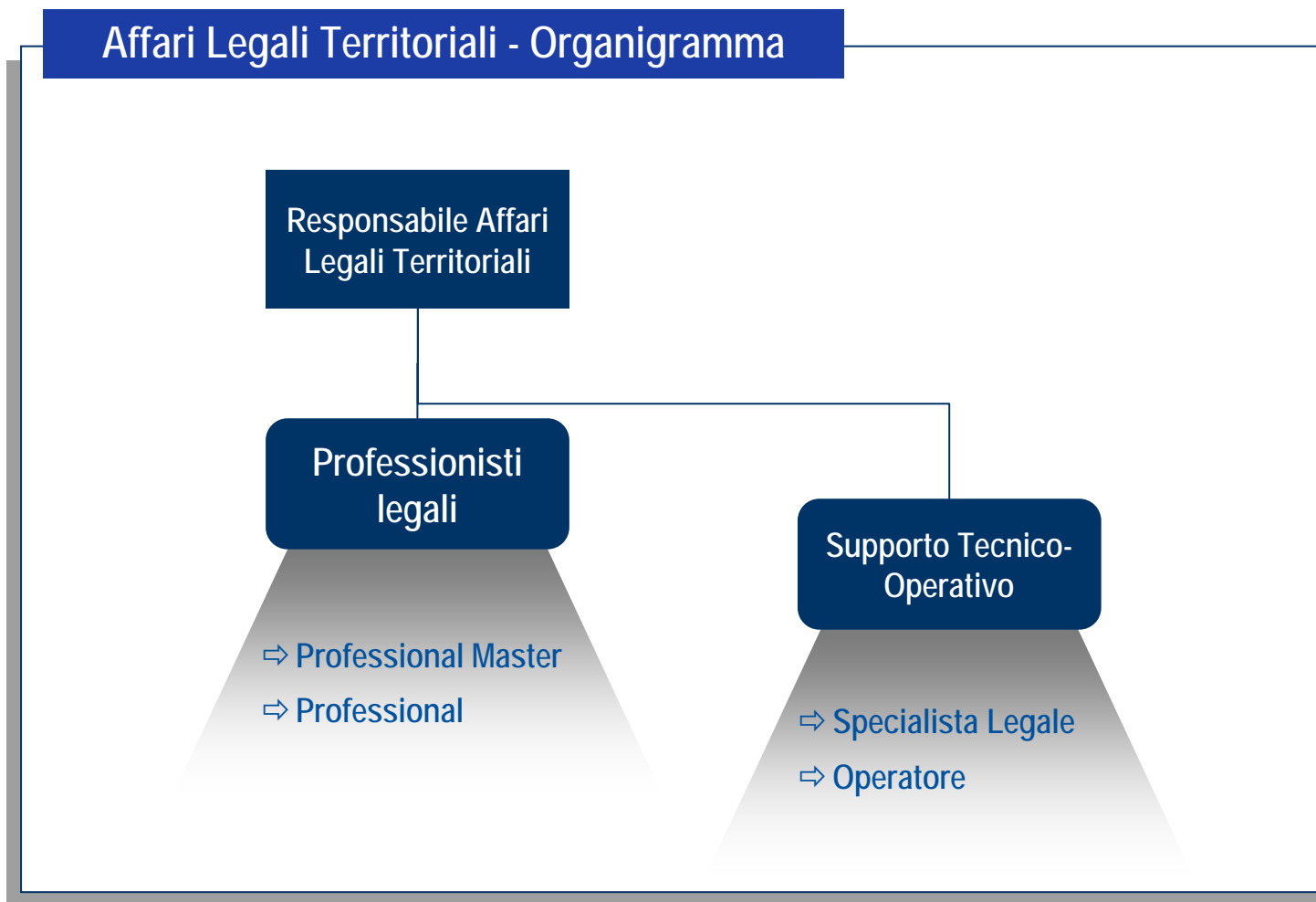

## Professionisti legali

**Area Quadri (ruoli contrattuali: Professional Master e Professional; figure di riferimento: Professional Master Area Staff e Professional Area Staff)**

- ⇒ Assicurano la formulazione di pareri, consulenza legale ed assistenza professionale alle funzioni aziendali presenti sul territorio di riferimento;
- ⇒ Rappresentano l'Azienda in giudizio in relazione al mandato affidato.

## Specialisti legali

**Livello B (ruolo contrattuale: Specialista; figura di riferimento: Specialista Staff, Specialista Legale)**

- ⇒ Effettuano la collazione e la predisposizione di atti e fascicoli di causa e collaborano nella trasmissione di dispositivi e sentenze interfacciandosi con le procure, con il cliente interno, con gli studi legali esterni e con le controparti;
- ⇒ Supportano i professionisti legali effettuando ricerche di precedenti giurisprudenziali consolidati anche attraverso l'utilizzo di strumenti informatici;
- ⇒ Forniscono assistenza specialistica per le pratiche di riferimento, predisponendo la documentazione necessaria ed acquisendo gli elementi istruttori nelle fasi successive;
- ⇒ Nell'ambito dell'attività di pre-contenzioso civile supportano l'avvocato nella fase stragiudiziale e nelle eventuali indagini patrimoniali preventive;
- ⇒ Gestiscono lo scheduling della funzione supportando il responsabile nella gestione del complesso delle attività.

## Operatori supporto legale

**Livello C (ruolo contrattuale: Operatore Senior; figura di riferimento: Operatore Staff)**

- ⇒ Svolgono attività operative di supporto quali l'apertura del fascicolo, la classificazione e protocollo del caso, l'inserimento degli atti nel fascicolo elettronico;
- ⇒ Svolgono, di norma, gli adempimenti giudiziari esterni in relazione al grado di complessità degli stessi (ad es. deposito atti);
- ⇒ Gestiscono lo scadenziario ai fini del rispetto dei termini previsti dalla legge;
- ⇒ Contribuiscono alla gestione dell'archivio informatico e cartaceo del contenzioso;
- ⇒ Gestiscono la cassa di dislocazione e gli automezzi aziendali.

