

# **Affari Legali Territoriali**

**Marzo 2009**



Di seguito si rappresentano le principali macro-attività della funzione Affari Legali Territoriali:

MACRO - ATTIVITA'



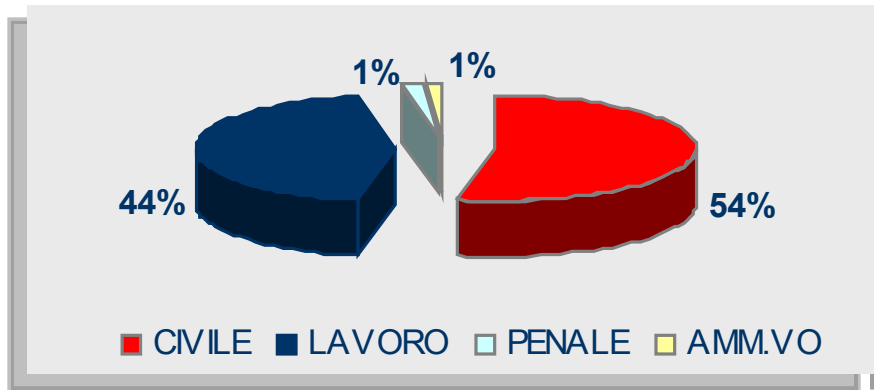
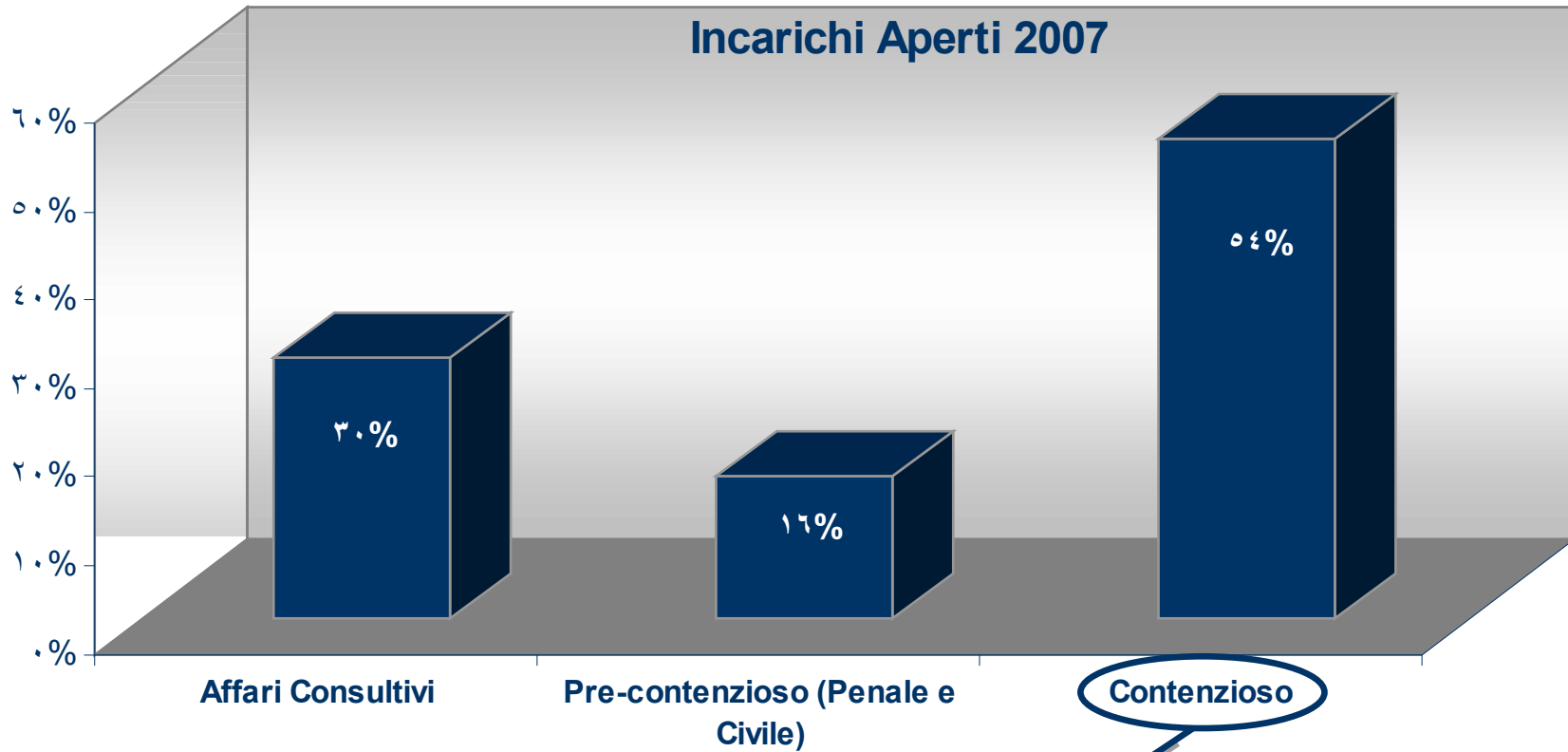

Country	Figura professionale	Nr.
Centro	Professionisti Legali	13
	Specialisti e Operatori	9
<b>CENTRO Totale</b>		<b>22</b>
Centro 1	Professionisti Legali	6
	Specialisti e Operatori	5
<b>CENTRO 1 Totale</b>		<b>11</b>
Centro Nord	Professionisti Legali	10
	Specialisti e Operatori	6
<b>CENTRO NORD Totale</b>		<b>16</b>

Country	Figura professionale	Nr.
Lombardia	Professionisti Legali	11
	Specialisti e Operatori	9
<b>LOMBARDIA Totale</b>		<b>20</b>
Nord Est	Professionisti Legali	10
	Specialisti e Operatori	13
<b>NORD EST Totale</b>		<b>23</b>
Nord Ovest	Professionisti Legali	7
	Specialisti e Operatori	8
<b>NORD OVEST Totale</b>		<b>15</b>

Country	Figura professionale	Nr.
Sud	Professionisti Legali	16
	Specialisti e Operatori	13
<b>SUD Totale</b>		<b>29</b>
Sud 1	Professionisti Legali	9
	Specialisti e Operatori	7
<b>SUD 1 Totale</b>		<b>16</b>
Sud 2	Professionisti Legali	10
	Specialisti e Operatori	7
<b>SUD 2 Totale</b>		<b>17</b>

**92 Professionisti legali**  
**77 Specialisti + Operatori**  
**TOTALE: 169**



- **Area Quadri**
  - **Ruoli contrattuali: Professional Master e Professional;**
  - **Figure di riferimento: Professional Master Area Staff e Professional Area Staff**
- 



- **Livello B**
- **Ruolo contrattuale: Specialista;**
- **Figura di riferimento: Specialista Staff, Specialista Legale**

- **Livello C**
- **Ruolo contrattuale: Operatore Senior;**
- **Figura di riferimento: Operatore Staff.**



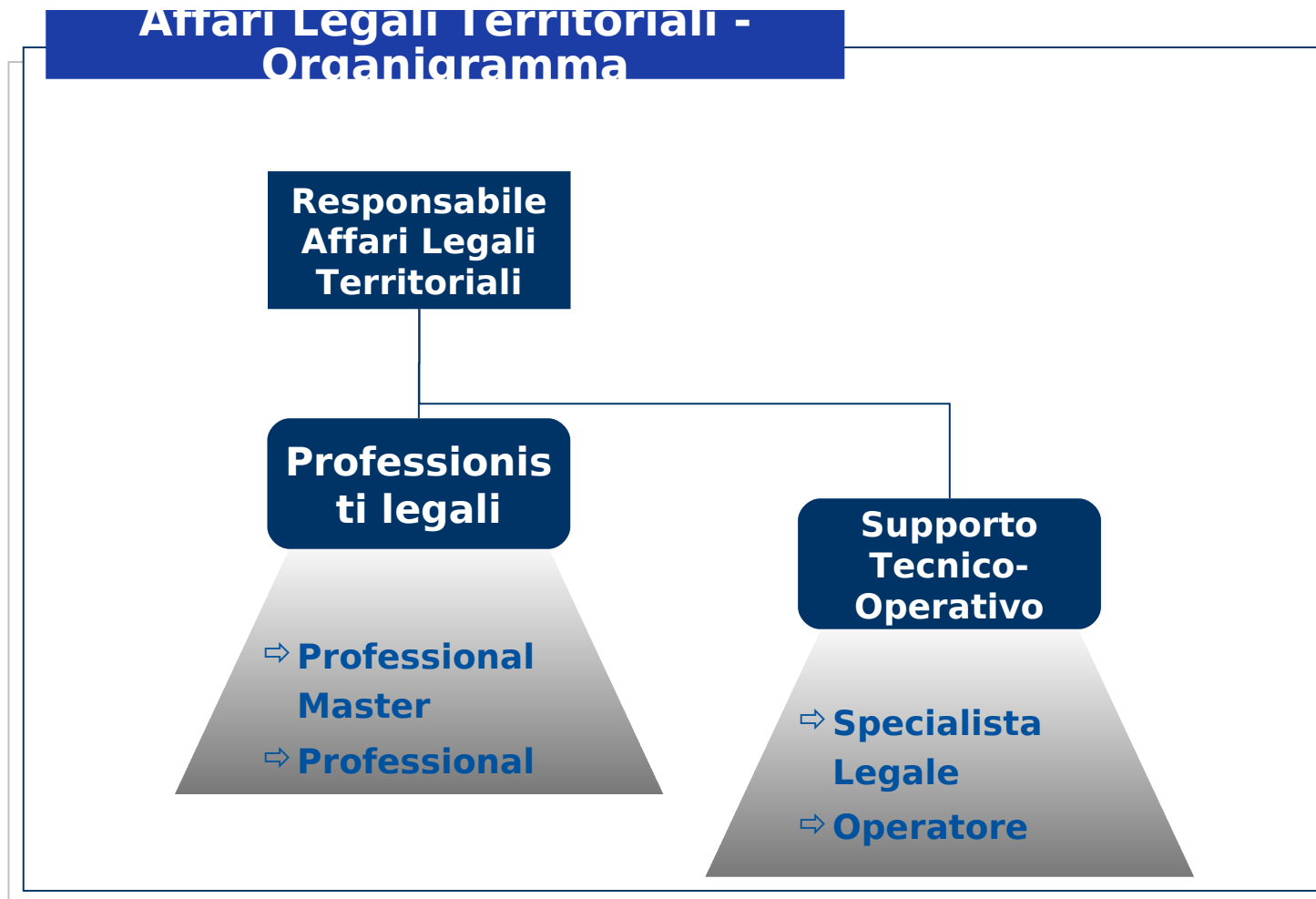

## Professionisti legali

Area Quadri (ruoli contrattuali: Professional Master e Professional; figure di riferimento: Professional Master Area Staff e Professional Area Staff)

- ⇒ Assicurano la formulazione di pareri, consulenza legale ed assistenza professionale alle funzioni aziendali presenti sul territorio di riferimento;
- ⇒ Rappresentano l'Azienda in giudizio in relazione al mandato affidato.

## Specialisti legali

Livello B (ruolo contrattuale: Specialista; figura di riferimento: Specialista Staff, Specialista Legale)

- ⇒ Effettuano la collazione e la predisposizione di atti e fascicoli di causa e collaborano nella trasmissione di dispositivi e sentenze interfacciandosi con le procure, con il cliente interno, con gli studi legali esterni e con le controparti;
- ⇒ Effettuano ricerche di precedenti e studiano problematiche legali analizzando principi e precedenti consolidati;
- ⇒ Monitorano le evoluzioni (nei successivi gradi di giudizio) dei procedimenti penali oggetto di interesse per Poste Italiane, al fine di supportare gli avvocati nella redazione di eventuali pareri, anche attraverso la predisposizione della documentazione rilevante;
- ⇒ Nell'ambito dell'attività di pre-contenzioso civile supportano l'avvocato nella fase stragiudiziale e nelle eventuali indagini patrimoniali preventive;
- ⇒ Gestiscono lo scheduling della funzione supportando il responsabile nella gestione del complesso delle attività.

## Operatori supporto legale

Livello C (ruolo contrattuale: Operatore Senior; figura di riferimento: Operatore Staff)

- ⇒ Svolgono attività operative di supporto quali l'apertura del fascicolo, la classificazione e protocollo del caso, l'inserimento degli atti nel fascicolo elettronico;
- ⇒ Svolgono, di norma, gli adempimenti giudiziari esterni in relazione al grado di complessità degli stessi (ad es. deposito atti);
- ⇒ Gestiscono lo scadenziario ai fini del rispetto dei termini previsti dalla legge;
- ⇒ Contribuiscono alla gestione dell'archivio informatico e cartaceo del contenzioso;
- ⇒ Gestiscono la cassa di dislocazione e gli automezzi aziendali.

